

mérignac

Lieux d'Accueil

Enfants/Parents

« L'ESCALE »

Maison de la Petite Enfance Simone Veil

Ville de Mérignac
Avenue du Président René Coty
33700 MÉRIGNAC

Direction de l'Action Éducative et de la Famille

Direction de la petite enfance
05 56 55 66 08



DIP/PE-LAEP 2025 01

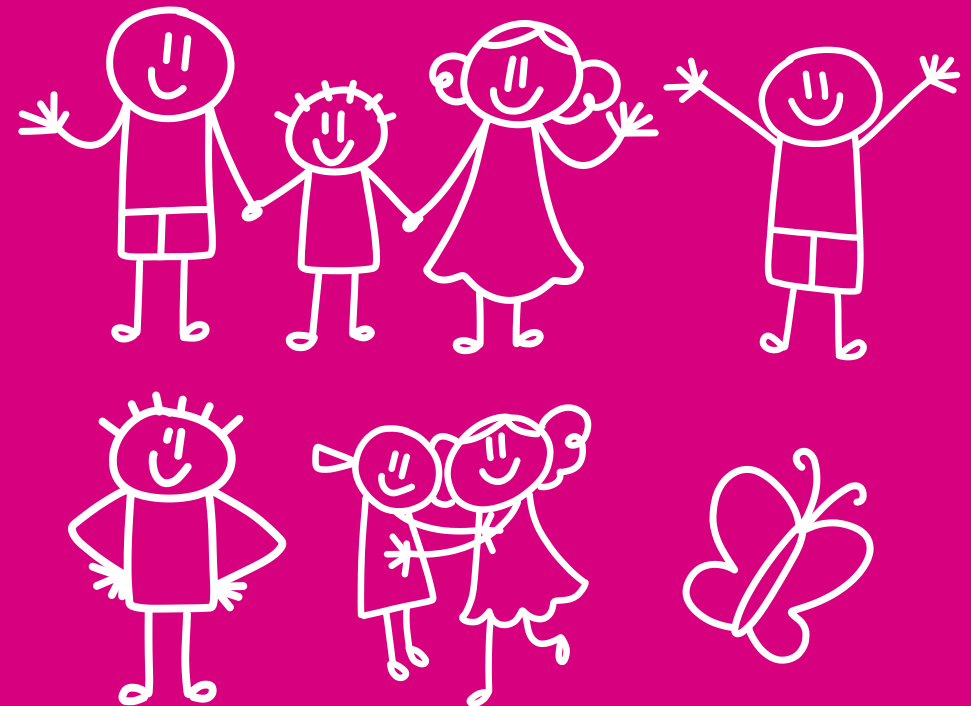

IMPRIM'VEST* Conception, impression : Ville de Mérignac - Ne pas jeter sur la voie publique.

 **Mérignac**

Le LAEP (Lieu d'accueil enfants-parents) est un lieu ouvert aux enfants jusqu'à 6 ans accompagnés d'un adulte, aux parents et futurs parents.

Deux professionnel(le)s vous accueillent pour un temps de jeu libre, d'échange, et d'écoute.

Les parents (grands parents, etc.) se rencontrent, peuvent partager leur expérience et créer des liens.

Il s'agit d'un espace de socialisation pour l'enfant qui rencontre d'autres enfants, peut s'éloigner de son parent et explorer le lieu en toute sécurité.

L'enfant est sous la responsabilité de l'adulte qui l'accompagne.

Du matériel adapté aux jeunes enfants est à disposition.

La fréquentation du lieu est gratuite, anonyme et ne nécessite aucune inscription. Dans les heures d'ouverture, chacun arrive et repart à l'heure qu'il souhaite.

Au plaisir de vous accueillir !

L'escale de la Maison Petite Enfance :

ouvert les mercredis et vendredis de 9h à 12h
avenue du Président René Coty
laep.escale@merignac.com

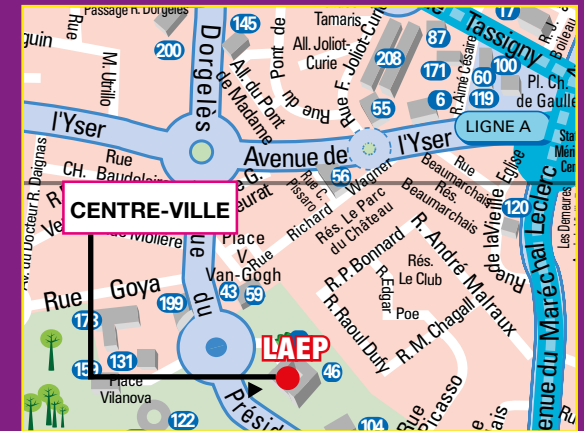

L'escale d'Arlac :

ouvert le lundi de 15h à 18h
au RPE d'Arlac
12, avenue Maréchal Joffre
laep.escale@merignac.com



Nouveau !
À partir de janvier 2025

L'escale de Beaudésert :

ouvert le jeudi de 15h à 18h
11, allée Concorde
laep.escale@merignac.com

