DIRECTION GENERALE DES TERRITOIRES

POLE TERRITORIAL OUEST

BORDEAUX MÉTROPOLE

Direction du D@veloppement et de l@Am@nagement
Service Etudes et Ma´trise d'Oeuvre

Commune de M@rignac
MERIG-096

Place Campana

AMENAGEMENT PAYSAGE

ETUDE PRELIMINAIRE

Echelle: 1/200

DIRECTEUR DU DEVELOPPEMENT ET DE L'AMENAGEMENT	CODE ETUDE :	DATE : 11/12/2024	SERVICE AMENAGEMENT URBAIN CHEF DE PROJET
- **Laurent SCHLAEINTZAUER**	CLASSEMENT : MERIG-096 Place Campana		CHEF DU SERVICE ETUDES ET MAITRISE D'OEUVRE **Christophe CALZETTA**
Pole Territorial Ouest Batiment Pilgase 10 / 12 Avenue des Satellites 33185 LE HAILLAN TEL : 05 . 35 . 31 . 97 . 50 FAX : 05 . 35 . 31 . 97 . 51 ddaouest@bordeaux-metropole.fr	MODIFICATIONS : a : Crïlation le 29/01/2024 b : Modification le 30/05/2024 c : Modification le 12/07/2024 d : Modification le 11/12/2024 e : f : g : h :		CHEFS DES CENTRES ETUDES PROJET / RESEAUX ET PAYSAGES **Frédéric Casamayou** **Didier BOUEY** EQUIPE PROJET - SEMO **Chargé de projet** **Marie Bernadou** **Projeteur** **Adrien BARREAU**

{$Dossier}
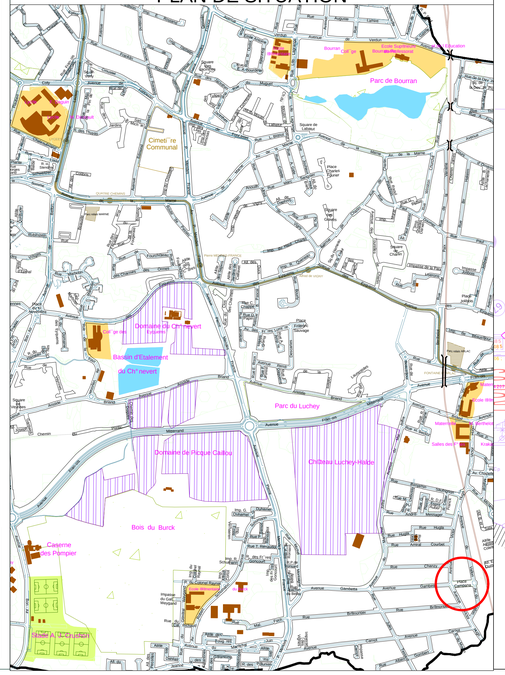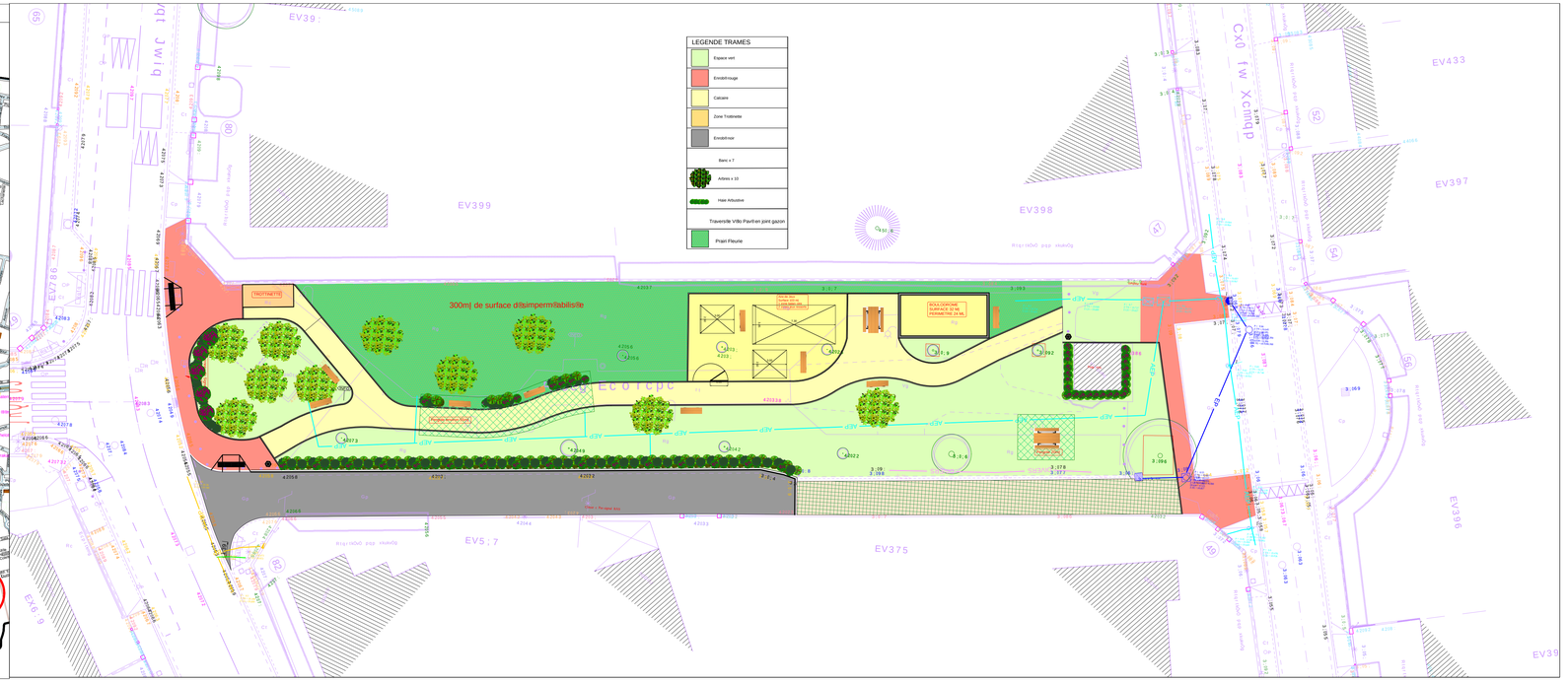
PLAN DE SITUATION